Termini d'inscripció 30 de març

Fitxa d'inscripció

Nom i cognoms

DNI

Empresa

Sector

Càrrec

Adreça

Municipi

Telèfon

A/e

Assistència

- ☐ Tot el dia (20 euros)
- ☐ Matí (10 euros)
- ☐ Tarda (15 euros)
- ☐ Només cloenda (gratuït)

Pagament mitjançant transferència al número de compte **2042 0064 96 3110000094**.

Per formalitzar la inscripció cal fer arribar la fitxa d'inscripció i el comprovant de pagament a Sax Sala: presencialment al **carrer de Montserrat, 28**, per fax al **93 848 50 70** o per correu electrònic a **saxsala@santceloni.cat**

També es pot fer la inscripció via web a www.santceloni.cat/jornadaempresarial

Ajuntament de Sant Celoni

www.santceloni.cat

1a JORNADA D'EMPRENEDORIA i EMPRESA

SANT CELONI, 31 DE MARÇ DE 2011

Creem, cooperem, emprenem, treballem... i construïm societat!

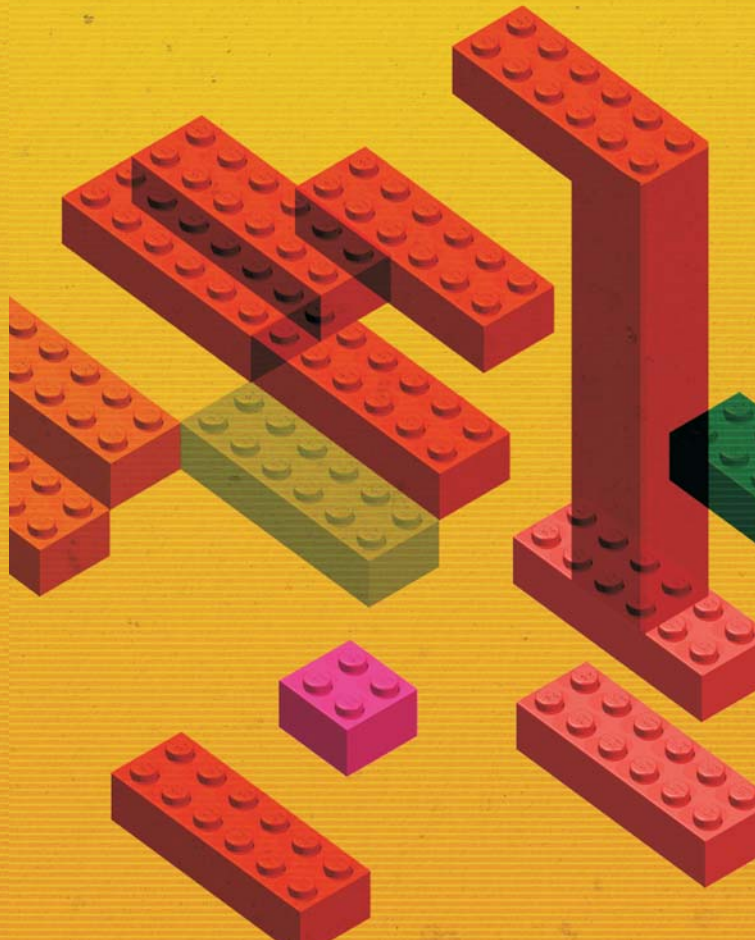

1a JORNADA D'EMPRENEDORIA i EMPRESA

Tens a les teves mans el programa de la 1a jornada sobre emprenedoria i empresa de Sant Celoni. L'hem concebut amb l'única obsessió d'esdevenir útils a aquelles persones que treballeu per l'impuls econòmic del nostre territori i certament creiem que les propostes s'hi recullen són molt prometedores. En un context econòmic com l'actual, la formació, la cooperació, la reflexió i els punts de trobada esdevenen bàsics per seguir avançant.

Hem centrat el matí en la presentació d'experiències empresarials innovadores i reeixides i la divulgació de recursos a l'abast del sector empresarial. A la tarda tindreu l'oportunitat de donar a conèixer el vostre negoci a una vintena d'empresaris i empresàries del territori, amb qui podreu establir nous vincles i explorar noves possibilitats comercials de tot tipus. Finalment, a la cloenda, l'alcalde donarà a conèixer nous projectes de promoció econòmica, intercanviarem impressions amb les entitats socioeconòmiques que treballen al Baix Montseny i compartirem un petit refrigeri per cloure la feina.

Anima't a participar-hi!

Laura Costa i Olivé
Regidora de Promoció Econòmica

Programa

9.45 h **Acreditacions**

10.00 h **Presentació de la jornada**
Laura Costa i Olivé, regidora de Promoció Econòmica

10.10 h ***Reptes per l'emprenedoria a l'actualitat: oportunitats i necessitats en temps de crisi***
David Urbano, doctor en Administració i Direcció d' Empreses. Assessor i investigador en l'àmbit de la creació d'empreses a Catalunya

11.30 h **Pausa - cafè**

11.45 h ***Creativitat Catalana al Sillycon Valley***
Ariadna Mateu, cofundadora de l'empresa tecnològica Innovalley

13.00 - 14.45 h **Presentació d'entitats i recursos per a l'emprenedoria**

- INICIA: Departament de Creació d'empreses de la Generalitat de Catalunya
- Microbank, el banc social de "la Caixa"
- Caixa Catalunya
- Institut Català de Finances
- Avalis. Instruments financers per a empreses innovadores
- FIDEM. Fundació Internacional de la Dona Emprenedora
- Pimec. Micro, petita i mitjana empresa de Catalunya
- Jove Cambra de Catalunya, joves líders i emprenedors
- Unió de Botiguers i Comerciants de Sant Celoni
- Associació d'Emprenedors del Baix Montseny

16.30 h **I Trobada Empresarial del Baix Montseny: conèixer-nos, cooperar, avançar**

Introducció. *El meu negoci en un minut: l'Elevator Pitch*

Networking per a 40 empreses

20.00 h **Cloenda**

Presentació de la 1a Edició dels Premis d'Emprenedoria i Empresa.
Presentació del Viver d'Empreses de Sant Celoni
Francesc Deulofeu i Fontanillas, alcalde de Sant Celoni

20.30 h **Refrigeri**

Lloc

SAX SALA
Centre de Formació i Ocupació del Baix Montseny
C/ Montserrat, 28
Sant Celoni

Públic destinatari

Emprenedors i emprenedores

Empreses de qualsevol sector econòmic

Responsables polítics i tècnics de l'administració i d'entitats socioeconòmiques

