



# Núria Rossell

Darrere les paraules

Pintura



LA  
RECTORIA  
VELLA

---

**Del 19 de desembre de 2009 al 17 de gener de 2010**

---

**Inauguració: dissabte 19 de desembre a les 7 del vespre**

Visita comentada a càrrec de Núria Rossell i mostra dels llibres d'artista dissabte 9 de gener a les 7 del vespre

---

**Horari:** dissabtes i feiners de 5 a 8 del vespre, dilluns tancat

Diumenges i festius de 2/4 de 12 a 2 del migdia i de 5 a 8 del vespre

Dia de Nadal i Cap d'Any tancat

La Rectoria Vella. Parc de la Rectoria Vella s/n. Sant Celoni. Tel. 93 864 12 13

amb el suport de:



Ajuntament de  
Sant Celoni



Generalitat de Catalunya  
Departament de Cultura  
i Mitjans de Comunicació



Diputació  
Barcelona

Àrea de Cultura

*“Les paraules em porten no sé on:  
En elles ara em quedo, i és un món.”*

Joan Vinyoli

Des d'un concepte perfectament identificable, l'obra es va desvinculant de la realitat perceptible fins a esdevenir una simplificació d'aquesta. Es va transformant en una expressió d'allò que no és visible als ulls, sinó des d'altres sentits. Paraules que apareixen i desapareixen, que es desdibuixen i es converteixen en imatges, més enllà del seu significat.

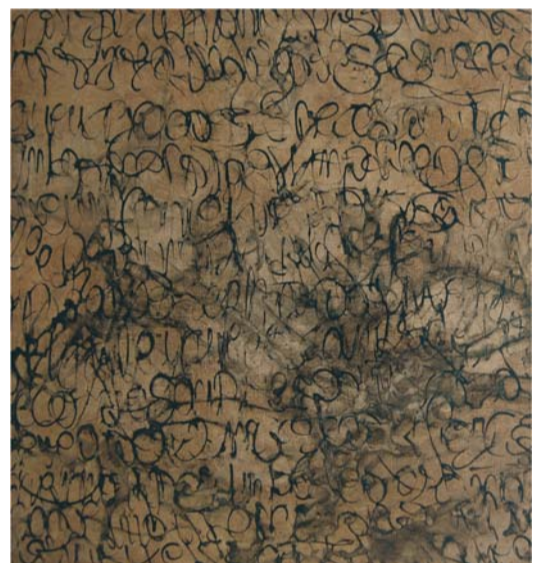

## **Núria Rossell**

Sant Celoni, 1967. Llicenciada en Filologia Catalana per la UAB, on també ha cursat estudis d'Història de l'Art. Es dedica a la pintura i al gravat. Ha participat en diversos cursos sobre gravat a la Universitat de Barcelona i al Museu de Granollers. Ha editat obra gràfica. Forma part del col·lectiu de gravadors Entinta. Ha exposat la seva obra a Cardedeu, Sant Celoni, Begues, Parc Natural del Garraf, Sant Esteve de Palautordera, Llinars del Vallès, Gavà, Cerdanyola, Montornès, Vilanova del Vallès, Grosseto (Itàlia), Sant Cugat del Vallès, Barcelona i Madrid. Ha estat guardonada a Madrid amb el segon premi de la "Convocatoria De-Autor" amb un llibre d'artista.