

# 1r Dia de les Papallones



MUSEU  
DE CIÈNCIES NATURALS  
DE GRANOLLERS



**CBMS**  
Catalan Butterfly Monitoring Scheme

Enguany engegum una iniciativa que esperem que sigui del vostre interès: la celebració del Dia de les Papallones.

Aquesta activitat ens ajudarà a difondre més el món de les papallones i diferents institucions de Catalunya que hi treballen, i, sobretot, ens ajudarà a donar a conèixer la feina que fan els col·laboradors voluntaris del projecte de seguiment de les poblacions de papallones diürnes: el Butterfly Monitoring Scheme a Catalunya (CBMS).

L'activitat estrella consistirà a fer un itinerari guiat per un dels col·laboradors del CBMS, però al programa també recollim diferents activitats relacionades amb les papallones que realitzen altres institucions i col·lectius, tot pensat perquè pugueu participar en aquella que més us agradi i així poder gaudir d'un bon primer Dia de les Papallones!

# ITINERARIS

## 1 de juny de 2013

### Es Grau (Menorca)

**Lloc de trobada:** Centre d'interpretació del Parc Natural de s'Albufera des Grau.

**Inscripció:** [sig.obsam@cime.es](mailto:sig.obsam@cime.es)

**Horari:** 10-13 h

**Preu:** gratuït. Places limitades

### Desembocadura riu Gaià

**Lloc de trobada:** Hort de la Sinya

**Inscripció:** [voluntariat@riugaia.cat](mailto:voluntariat@riugaia.cat)

Tel. 629684469

**Horari:** 11-13 h

**Preu:** gratuït. Places limitades

## 2 de juny de 2013

### Barcelona, dins de Parc de Collserola

**Lloc de trobada:** Plaça Karl Marx, davant Clínica Staurus. Metro L3 sortida Canyelles.

**Inscripció:** [cornejojo@gmail.com](mailto:cornejojo@gmail.com)

**Horari:** 10-13 h

**Preu:** gratuït. Places limitades

## 8 de juny de 2013

### Marata

**Lloc de trobada:** Aparcament del Casal Cultural de Marata

**Inscripció:** [www.museugranollersciencies.org/ca/agenda/](http://www.museugranollersciencies.org/ca/agenda/)

OAC Granollers

**Horari:** 10:30 -13 h

**Preu:** gratuït. Places limitades

### Pla dels Capellans, Mataró

**Lloc de trobada:** Ronda Països Catalans davant el giratori de la Riera de la Figuera Major.

**Inscripció:** [secciociencias@scn-mm.cat](mailto:secciociencias@scn-mm.cat)

**Horari:** 10-13 h

**Preu:** gratuït. Places limitades

### Escaló, PN Alt Pirineu

**Lloc de trobada:** Centre d'Interpretació de la Vila Closa d'Escaló

**Inscripció:** [montse@obagaactivitats.cat](mailto:montse@obagaactivitats.cat)

**Horari:** 11-13 h

**Preu:** aportació voluntària

### Santa Maria de Palautordera

**Lloc de trobada:** Aparcament de la biblioteca de Santa Maria de Palautordera.

**Inscripció:** [www.museugranollersciencies.org/ca/agenda/](http://www.museugranollersciencies.org/ca/agenda/)

OAC Granollers

**Horari:** 10:30-13 h

**Preu:** gratuït. Places limitades

### Vall de Bianya

**Lloc de trobada:** L'Hostalnou de Bianya

**Inscripció:** [garrotxa.ichn@iec.cat](mailto:garrotxa.ichn@iec.cat)

**Horari:** 10-13 h

**Preu:** gratuït. Places limitades

### Freginals

**Lloc de trobada:** Centre d'Interpretació de la serra de Montsià, Pla de Corany, s/n. Freginals

**Inscripció:** [Info@museuterresebre.cat](mailto:Info@museuterresebre.cat)

**Horari:** 10:30-13 h

**Preu:** gratuït. Places limitades

### Fontllebrera

**Lloc de trobada:** Església d'Urús

**Inscripció:** [grup@recercacerdanya.org](mailto:grup@recercacerdanya.org)

**Horari:** 11-14 h

**Preu:** gratuït. Places limitades

### Sant Celoni

**Lloc de trobada:** Parc de la Rectoria Vella

**Inscripció:** [territori@santceloni.cat](mailto:territori@santceloni.cat)

**Horari:** 10:30 -13 h

**Preu:** gratuït. Places limitades



9 de juny de 2013

### Berga

- **Lloc de trobada:** INS Guillem de Berguedà, Berga
- **Inscripció:** [gdnbergueda@gmail.com](mailto:gdnbergueda@gmail.com)
- **Horari:** 10-13 h
- **Preu:** gratuït. Places limitades

### Reserva Natural de Sebes - Flix

- **Lloc de trobada:** Mas del Director
- **Inscripció:** [freixe@gmail.com](mailto:freixe@gmail.com)
- **Horari:** 9 -12 h
- **Preu:** gratuït. Places limitades

### Sallent, el Castell

- **Lloc de trobada:** Ateneu Rocaus Sta Llúcia, 1. Sallent.
- **Inscripció:** [jplanes@calvermell.cat](mailto:jplanes@calvermell.cat)
- **Horari:** 10-13 h
- **Preu:** gratuït. Places limitades

### Vallgorguina

- **Lloc de trobada:** Aparcament Dolmen de Pedra Gentil.
- **Inscripció:** [pannonpj@diba.cat](mailto:pannonpj@diba.cat)
- **Horari:** 11:30 -14 h
- **Preu:** gratuït. Places limitades

### Beuda

- **Lloc de trobada:** Aparcament Ajuntament de Beuda.
- **Inscripció:** [rafael\\_carbonell@hotmail.com](mailto:rafael_carbonell@hotmail.com)
- **Horari:** 10:30 -14 h
- **Preu:** gratuït. Places limitades

### Llobera

- **Lloc de trobada:** Plaça del Camp. Solsona.
- **Inscripció:** [mmorale4@xtec.cat](mailto:mmorale4@xtec.cat)
- **Horari:** 9-13 h
- **Preu:** gratuït. Places limitades

### La Tancada - Amposta

- **Lloc de trobada:** Casa de Fusta
- **Inscripció:** [odonats@yahoo.es](mailto:odonats@yahoo.es)
- **Horari:** 11:30-13:30 h
- **Preu:** gratuït. Places limitades

### Montcada i Reixac, Turó de Montcada

- **Lloc de trobada:** carrer Reixac cantonada Torrent de la Verdaguera. Montcada i Reixac (Barri Terranostra).
- **Inscripció:** [acer@acer-associacio.org](mailto:acer@acer-associacio.org)
- **Horari:** 10:30-13:30 h
- **Preu:** gratuït. Places limitades

### Vielha- Betren

- **Lloc de trobada:** Palau d'Esports de Vielha. Inici camí a Betren.
- **Inscripció:** [c.madruga@aran.org](mailto:c.madruga@aran.org)
- **Horari:** 11 -14 h
- **Preu:** gratuït. Places limitades

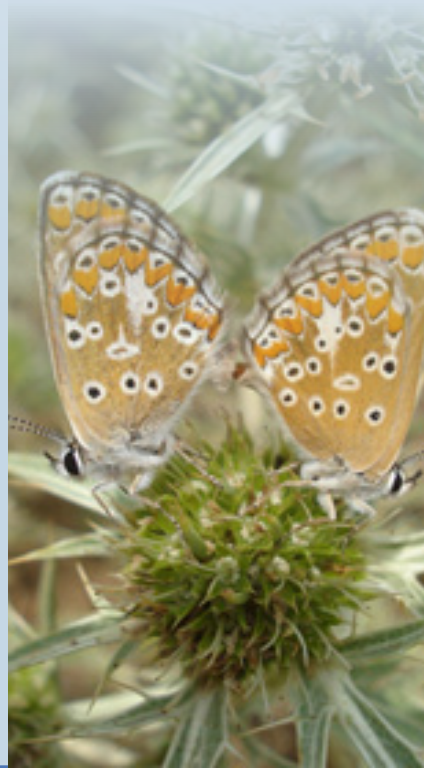

16 de juny de 2013

### Serra de L'Obac

- **Lloc de trobada:** Adenc, C/ Sant Isidre, 140. Sabadell.
- **Inscripció:** [correu@adenc.cat](mailto:correu@adenc.cat)  
Tel. 937171887
- **Horari:** -14 h
- **Preu:** Adults, 4 € socis i 7 € no socis.
- Nens, gratuït. Places limitades

### Alella, Turó de Baldiri

- **Lloc de trobada:** Plaça can Lleonart, Oficina de Turisme Alella.
- **Inscripció:** [oficinadeturisme@alella.cat](mailto:oficinadeturisme@alella.cat)
- **Horari:** 10-14 h
- **Preu:** gratuït. Places limitades

### Planoles, veïnat de can Fosses

- **Lloc de trobada:** La Casa de les Papallones, Estació 4, Planoles.
- **Inscripció:** [lacasadelespapallones@gmail.com](mailto:lacasadelespapallones@gmail.com)  
[www.lacasadelespapallones.com](http://www.lacasadelespapallones.com)
- **Horari:** 10:30 -12:30 h
- **Preu:** gratuït. Places limitades

# ACTIVITATS

Conferències, recull de publicacions, tallers, i petits espectacles que duen a terme diferents entitats i institucions relacionades amb el món de les papallones. Busca allò que més t'agradi!

## Museu de Ciències Naturals de Granollers

### Titelles "Els petits més grans" a càrrec d'Artristras

#### Dates i horaris:

1 de juny de 2013 (17-18:30 h)

9 de juny de 2013 (12-13:30 h)

Inscripció: Tel 93 870 96 51

Preu: gratuït

## Casa de les Papallones -Planoles-

### Visita guiada a la Casa de les Papallones i petit Museu d'Història Natural

#### Dates i horaris:

D'abril a octubre

visites concertades: [lacasadelespapallones@gmail.com](mailto:lacasadelespapallones@gmail.com) [www.lacasadelespapallones.com](http://www.lacasadelespapallones.com)

Tel. 696 414 592 / 938 890 717

Preu: aportació voluntària pel manteniment de les instal·lacions



## Jardí Botànic de Barcelona

- Com parlen les papallones?
- Taller per a famílies amb infants de 4 a 6 anys

- **Dates i horaris:**  
1 de juny de 2013 (12-13:15h)
- **Inscripció:** [activmuseuciencies@bcn.cat](mailto:activmuseuciencies@bcn.cat)
- **Preu:**  
adults gratuït amb el preu de l'entrada  
nens gratuït

## Centre d'informació -Parc Natural de la Serra de Collserola-

- **Taula informativa:**  
**papallones de Collserola.**
- **Mostra de publicacions del Parc i recull de llibres i contes de papallones.**

- **Dates i horaris:**  
2 de juny de 2013 (9:30-15h)
- **Inscripció:** Tel 932803552
- [ci@parccollserola.net](mailto:ci@parccollserola.net)
- **Preu:** gratuït

## Centre de Documentació de la Serralada de Marina -Biblioteca Elisenda de Montcada-

### Conferència "Les papallones de la Serralada de Marina"

- **Dates i horaris:**  
5 de juny de 2013 (18-19 h)
- **Inscripció:** [acer@acer-associacio.org](mailto:acer@acer-associacio.org)
- **Preu:** gratuït

### Taller d'identificació de papallones i manualitats

- **Dates i horaris:**  
5 de juny de 2013 (19-19:45 h)
- **Inscripció:** [acer@acer-associacio.org](mailto:acer@acer-associacio.org)
- **Preu:** gratuït

## Ateneu Rocaus -Sallent-

### Conferència "Què és el monitoratge de papallones i perquè serveix"

- **Dates i horaris:**  
9 de juny de 2013 (19 h)
- **Inscripció:** [jplanes@calvermell.cat](mailto:jplanes@calvermell.cat)
- **Preu:** gratuït. Places limitades

## Masia de Can Coll -Parc Natural de la Serra de Collserola-

### Visita autoguiada al Jardí de les papallones de Can Coll

- **Dates i horaris:**  
9 de juny de 2013 (9:30-15h)
- **Inscripció:** Tel 936920396
- [secretariacancoll@collserola.cat](mailto:secretariacancoll@collserola.cat)
- **Preu:** gratuït

### Taula informativa: papallones de Collserola. Mostra de publicacions del Parc i recull de llibres i contes de papallones.

- **Dates i horaris:**  
9 de juny de 2013 (9:30-15h)
- **Inscripció:** Tel 936920396
- [secretariacancoll@collserola.cat](mailto:secretariacancoll@collserola.cat)
- **Preu:** gratuït

## Centre d'interpretació de la Vila Closa d'Escaló -Parc Natural de l'Alt Pirineu-

### Sortida guiada -Escates de mil colors-

- **Dates i horaris:**  
15 de juny de 2013 (10:30-13 h)  
30 de juny de 2013 (10:30-13 h)
- **Inscripció:** Tel 619 93 8267,  
[montse@obagaactivitats.cat](mailto:montse@obagaactivitats.cat)
- **Preu:** 12 € adults, 6 € nens

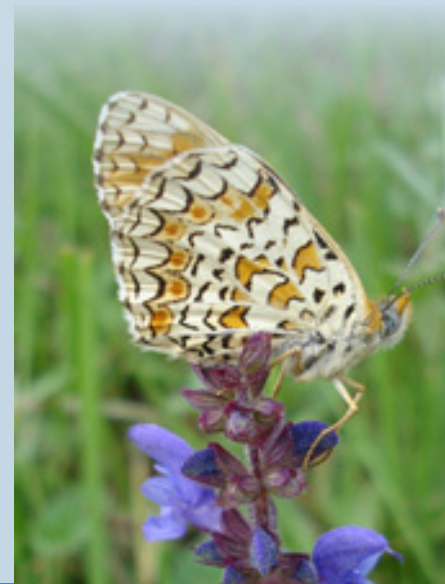

# Entitats col·laboradores

Parc Natural de s'Albufera des Grau  
Parc Natural de la Serra de Collserola  
Parc Natural de l'Alt Pirineu  
Parc del Montnegre i el Corredor  
Parc Natural del Montseny  
Parc de la Serralada Litoral  
Parc de la Serralada de Marina  
Parc Natural del Delta de l'Ebre  
Parc Natural del Cadí-Moixeró  
Reserva Natural de Sebes i Mendre de Flix

Museu de Ciències Naturals de Granollers  
Secció de Ciències Naturals del Museu de Mataró  
Museu de les Terres de l'Ebre  
Nat-Museu de Ciències Naturals de Barcelona  
Jardí Botànic de Barcelona  
La Casa de les Papallones

Diputació de Barcelona  
Conselh Generau d'Aran  
Ajuntament de Granollers  
Ajuntament de Tarragona  
Ajuntament d'Alella  
Ajuntament de Beuda  
Ajuntament de Planols  
Ajuntament de Freginals  
Ajuntament de Montcada i Reixac  
Ajuntament de Sant Celoni  
Consorti dels Espais Naturals de la comarca del  
Montsià  
Consorti de Turisme de la Vall de Ribes  
Oficina de Turisme d'Alella

Societat Catalana de Lepidopterologia  
Associació Mediambiental la Sinia  
Grup de Defensa de la Natura del Berguedà  
Ateneu Popular Rocaus  
Delegació de la Garrotxa de la ICHN  
Grup de Natura del Solsonès  
Grup de Recerca de Cerdanya  
ADENC  
Verd e Blu  
Obagaactivats  
Lafarge-Asland  
ACER. Associació per a la Conservació de l'Entorn  
i la Recerca  
Observatori Socioambiental de Menorca (OBSAM)



[www.weboryx.com/](http://www.weboryx.com/)

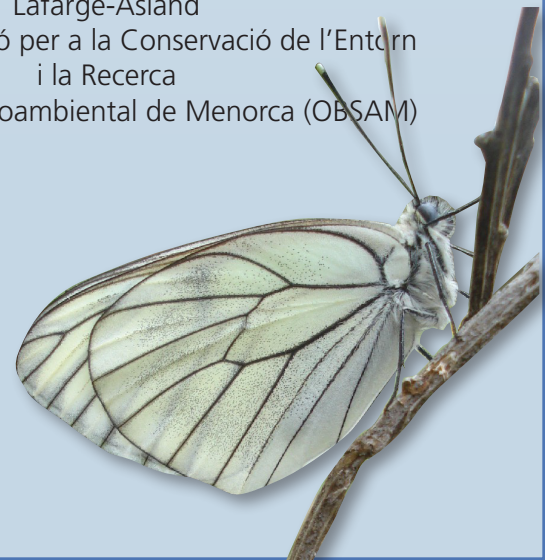

# Recursos



[www.lacasadelespapallones.com](http://www.lacasadelespapallones.com)

**CBMS**

Catalan Butterfly Monitoring Scheme

[www.catalanbms.org/](http://www.catalanbms.org/)



[www.butterflypark.es/](http://www.butterflypark.es/)



**MUSEU  
DE CIÈNCIES NATURALS  
DE GRANOLLERS**

[www.museugranollersciencies.org](http://www.museugranollersciencies.org)



**nat** jardí  
botànic

Museu de  
Ciències Naturals  
de Barcelona

[www.museuciencies.cat/](http://www.museuciencies.cat/)



**MUSEU DE LES PAPALLONES  
DE CATALUNYA**

MUSEU MUNICIPAL  
PUJALT-SORT

[www.papallones.net/](http://www.papallones.net/)



[www.parcnaturalcollserola.cat/](http://www.parcnaturalcollserola.cat/)

# Patrocina

**ANTONI JONCH  
COOPERACIÓ**



Generalitat de Catalunya  
**Departament de Territori  
i Sostenibilitat**